



# PEFC BELGIUM JAARVERSLAG

2018





# Inhoudstafel



**Woord van de voorzitter** .....Blz 5



**Team en Leden** .....Blz 6-7



**PEFC** .....Blz 8-11



**Kerncijfers van 2018 in België** .....Blz 12-15



**Kerncijfers van 2018 op internationaal vlak** .....Blz 16-17



**Onze verbintenissen 2018** .....Blz 18-27



**Highlights van PEFC International in 2018** .....Blz 28-29

PEFC BELGIUM VZW

Bischoffsheimlaan 1-8  
1000 Brussel

T 02/223 44 21

info@pefc.be

www.pefc.be

www.ikzoekpefc.be



Gedrukt op PEFC™-gecertificeerd papier

Drukkerij: Kliemo

Vormgeving: www.icone.be

Foto's: © PEFC Belgium,  
behalve die met een vermelding.



# Woord van de voorzitter

© Olivier Deschuytereer



Als voorzitter van PEFC Belgium stel ik u trots de balans van 2018 voor, een jaar dat bol stond van veranderingen en activiteiten. Deze balans weerspiegelt de inspanningen van het team om het PEFC-label te promoten.

Dat PEFC Belgium blijft groeien, danken we natuurlijk aan de inzet van ons team, maar ook aan de steun van de beseigenaars en de bedrijven. In 2018 overschreden we de kaap van **300.000 hectare** gecertificeerde bossen in België. Dat brengt het aandeel van bossen

met de PEFC-certificatie op 42,6% van de totale bosoppervlakte in ons land. Tegelijk behaalden **42 Belgische bedrijven** in 2018 het PEFC-Chain of Custody-certificaat. Die groei getuigt van de stevige basis waarop PEFC steunt en van het belang ervan bij de bevordering van duurzaam bosbeheer.

2018 was ook het jaar waarin **Samuel Oldenhove** werd aangesteld als algemeen secretaris van de vereniging. In de loop der maanden heeft hij zich helemaal ingewerkt in zijn nieuwe functie. Na Samuel volgde **Alice Gerbaux**, die bij het team aan de slag ging als hoofd communicatie en marketing. Een laatste belangrijk feit was de **verhuizing** van onze kantoren naar een nieuwe werkruimte. Onze nieuwe kantoren zijn trouwens opgetrokken en ingericht met PEFC-gecertificeerd hout. Het afgelopen jaar is er dus heel wat veranderd, waardoor er een nieuwe wind waait door de vereniging.

Ik sta er nog op ons team en onze partners te bedanken voor hun inspanningen en steun in 2018. Ik hoop van ganser harte dat we onze opdracht in 2019 met dezelfde bezieling zullen voortzetten, om samen, nu en in de toekomst, werk te blijven maken van de bescherming van onze bossen.

Duurzame groeten,  
Yves de le Court



Woord van de voorzitter

Team en Leden



PEFC



PEFC België in cijfers



PEFC International in cijfers



Onze verbintenissen 2018

Highlights van PEFC International in 2018



# Team & Rvb



“ We leven in een tijd waarin we ons daadwerkelijk bewust worden van de invloed van de menselijke activiteiten op het klimaat, het milieu en de biodiversiteit. De PEFC-certificatie van duurzaam bosbeheer biedt de consument meer dan ooit de garantie dat hij zowel individueel als collectief wel degelijk een impact kan hebben.

Samuel Oldenhove  
Secrétaire Général  
s.oldenhove@pefc.be



“ PEFC is stilaan onmisbaar voor iedere onderneming die streeft naar duurzaamheid en wil inspelen op de bekommernissen en steeds hogere eisen van haar klanten/consumenten. Een oproep dus aan alle bedrijven die nog geen PEFC-certificaat hebben. Neem met ons contact op!

Véronique Chapelle  
Verantwoordelijke Bedrijven, Sponsoring & Pub, Financiën  
v.chapelle@pefc.be



“ Het is voor mij een waar genoegen om als teamlid van PEFC Belgium te mogen bijdragen aan een toekomst waarin iedereen meer haar/zijn verantwoordelijkheid neemt, door te ijveren voor een duurzaam bosbeheer.

Alice Gerboux  
Verantwoordelijke Marketing & Communicatie  
a.gerboux@pefc.be



“ Tot mijn grote genoegen stel ik week na week vast dat steeds meer bedrijven en boseigenaars het PEFC-certificaat behalen. Elke maand richt ik graag mee de schijnwerper op hun engagement en moedig ik een steeds groter publiek aan om hen te steunen en in het dagelijkse leven weldoordachte keuzes te maken voor de bossen van morgen.

Sarah Vanden Abeele  
Administratie / Communicatie-Assistente  
info@pefc.be



**PEFC Belgium is verhuisd naar nieuwe lokalen, die moderner en beter aangepast zijn.**

Dit zijn onze nieuwe adresgegevens

PEFC BELGIUM Bischoffsheimlaan, 1-8, bus 3, 1<sup>er</sup> verdieping 1000 Brussel

# RAAD VAN BESTUUR - LEDEN

De leden van onze vereniging worden opgedeeld in vijf kamers die elk even veel gewicht in de schaal hebben bij de besluitvorming. Elke beslissing wordt in consensus genomen. De Raad van bestuur wordt verkozen door de Algemene vergadering.

Leden 2018, opgedeeld per kamer:

## Boseigenaars/ Bosbeheerders

Centre De Populiculture Du Hainaut

Département de l'Étude du Milieu Naturel et Agricole (DEMNA) - SPW Direction Générale Opérationnelle Agriculture, Ressources Naturelles et Environnement

Koninklijke Belgische Bosbouwmaatschappij (KBBM)

Fédération Nationale des Experts Forestiers

Nationale Federatie Van Bosbouwexperten

Nature, Terres et Forêts (NTF)

Union Ardennaise des Pépiniéristes

Union des Villes et des Communes de Wallonie

## Industrie/ Hout- en papierhandel

INDUFED

Federatie Van De Belgische Grafische Sector (FEBELGRA)

Federatie Der Papier- En Kartonverwerkende Bedrijven

Nationale Federatie Der Zagerijen VZW

Fédération Wallonne des Entrepreneurs Généraux de Menuiserie et Métiers connexes de Belgique

Fedustria

National Unie Houtsector (NUHOS)

ValBiom

## Gebruikers/ Consumentenvertegenwoordigers/ Syndicaten

ACV Bouw - Industrie & Energie (ACVBIE)

Asbl Wallonne du Royal Saint Hubert Club de Belgique

Association Wallonne de Tourisme Equestre

Algemeen Belgisch Vakverbond (ABVV)

Fédération Francophone Belge de Marches Populaires

Itinéraires Wallonie

## Milieuverenigingen

Inter-Environnement Wallonie (IEW)

NATAGORA

Stichting Behoud Natuur En Leefmilieu - Belgie

## Wetenschappers/ onderzoekscentra

Ulg-gxabt, Unité de Gestion des Ressources Forestières et des Milieux Naturels



Woord van  
de voorzitter

Team  
en Leden



PEFC



PEFC België  
in cijfers

PEFC  
International  
in cijfers



Onze  
verbintenissen  
2018

Highlights van  
PEFC International  
in 2018





# PEFC

## PEFC is het grootste boscertificatiesysteem en de voornaamste bron van gecertificeerd hout in de wereld

PEFC (Programme for the Endorsement of Forest Certification), opgericht in 1999, is een wereldwijd certificatiesysteem dat de garantie biedt voor een **duurzaam bosbeheer**.

De PEFC-certificatie steunt op een beheerproces waarin een rol is weggelegd voor alle partijen die betrokken zijn bij duurzaam bosbeheer: boseigenaars, milieuverenigingen, wetenschappers, industriëlen, maar ook de gebruikers van het bos. Met het oog op permanente verbetering worden de PEFC-eisen inzake duurzaam bosbeheer om de vijf jaar herzien.

Het PEFC-label, aangebracht op een product van hout of op basis van hout, garandeert de consument dat het product dat hij/zij koopt, afkomstig is van **verantwoorde bronnen**, en dat hij/zij via zijn aankoop mee **gestalte geeft aan een duurzamere wereld**.



**DE BOSCERTIFICATIE VORMT EEN  
BEWIJS VAN HET DUURZAME BEHEER  
VAN EEN BOS, MET RESPECT VOOR ZIJN  
ECOLOGISCHE, MAATSCHAPPELIJKE EN  
ECONOMISCHE FUNCTIES.**

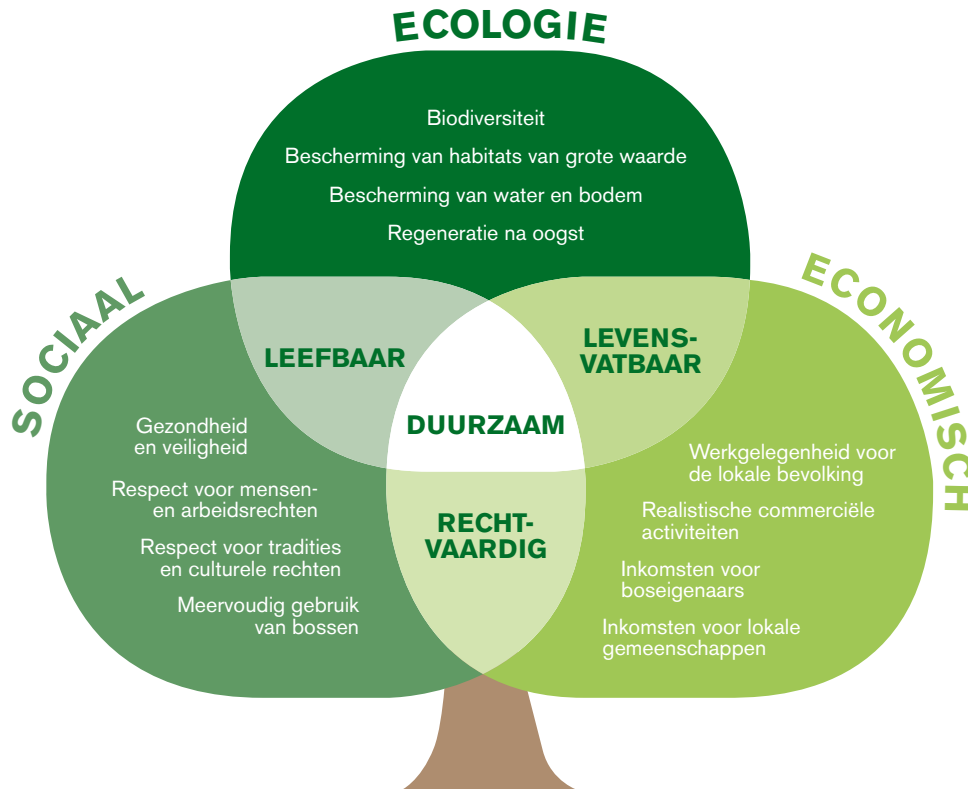

# Traceerbaarheid van het materiaal **VAN BOS TOT EINDPRODUCT**

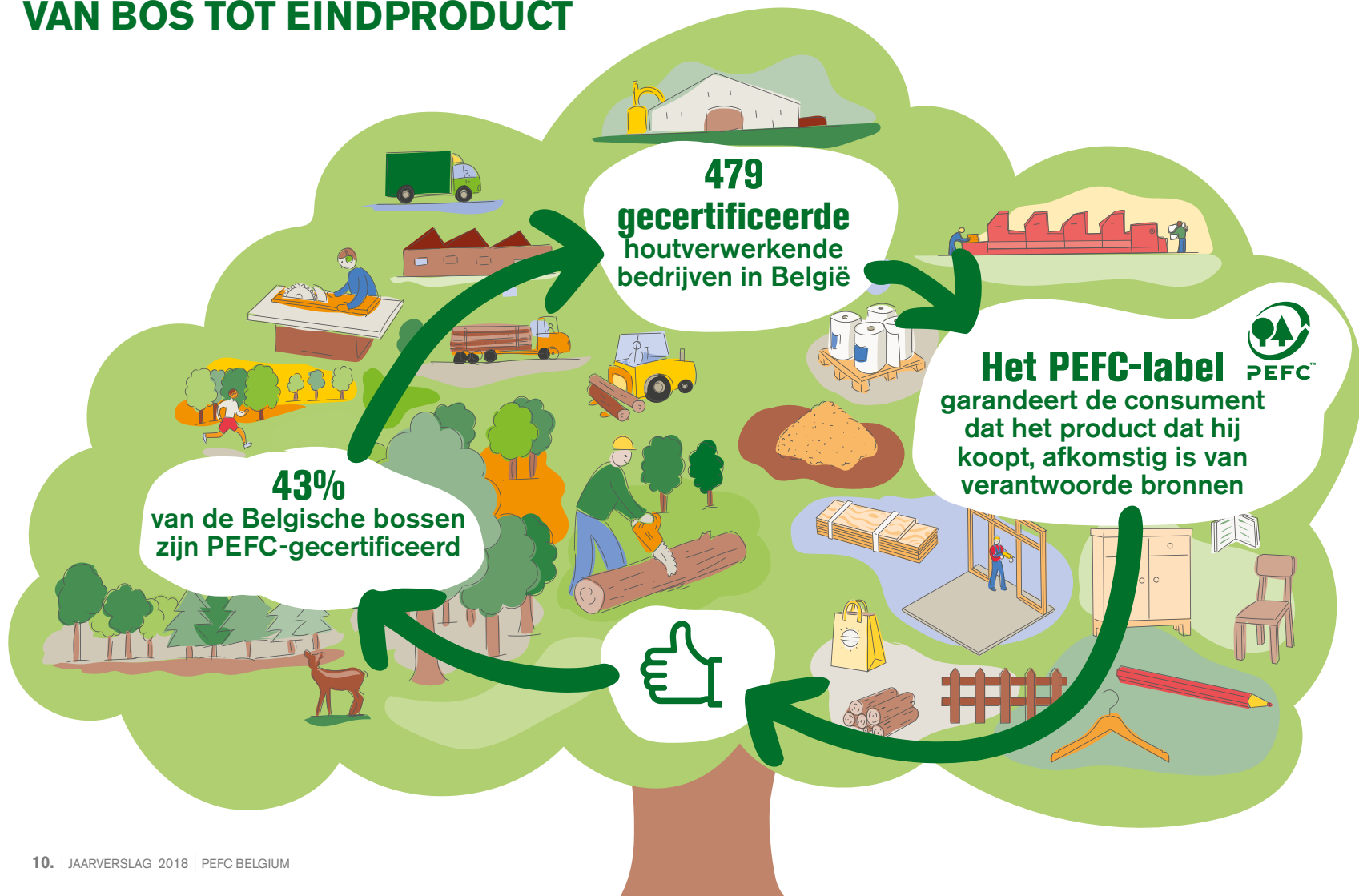



 **Woord van  
de voorzitter**

**Team  
en Leden** 

 **PEFC**

 **PEFC België  
in cijfers**

**PEFC  
International  
in cijfers** 

 **Onze  
verbintenissen  
2018**

**Highlights van  
PEFC International  
in 2018** 



# Kerncijfers van 2018 in België

## Van het bos...

De groeiende interesse voor het PEFC-systeem voor de certificatie van duurzaam bosbeheer houdt aan. In België zijn **46,3 %** van onze bossen vandaag **gecertificeerd**, waarvan **92% onder het PEFC-label**.



**301 HA** Belgische bossen  
**46,3%** van de Belgische bossen

## Evolutie van de gecertificeerde oppervlakten in België

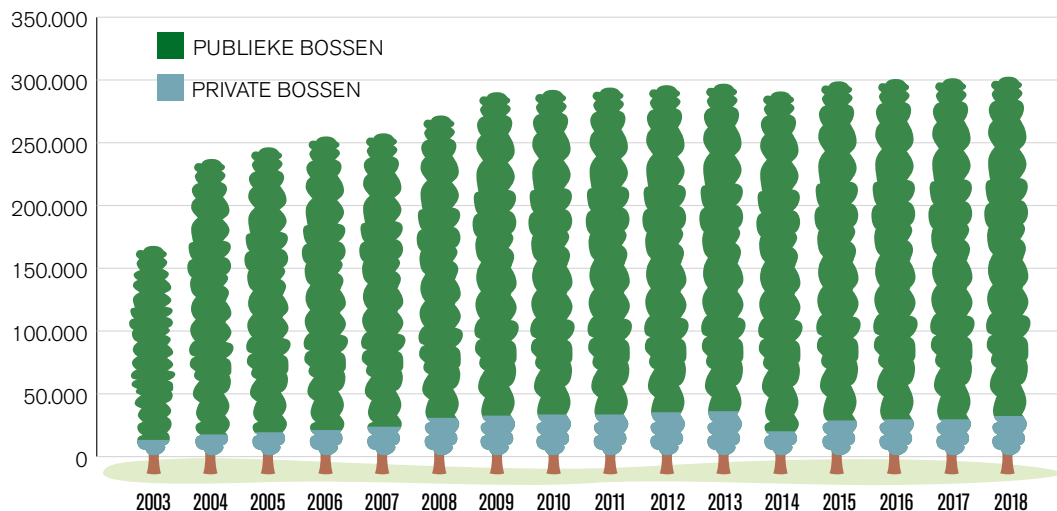

## ... Tot de bedrijven

Bedrijven die over het certificaat beschikken, mogen het PEFC-logo gebruiken en kunnen hun klanten de garantie bieden dat hun producten voortkomen van **materiaal uit duurzaam beheerde bossen**. Steeds meer bedrijven beseffen dat het belangrijk is om verantwoord gefabriceerde producten aan te bieden. Door het PEFC-certificaat te behalen, vergroten ze hun concurrentiekracht op de markt, zowel in de openbare als in de privésector.



Woord van de voorzitter

Team en Leden



PEFC



PEFC België in cijfers



PEFC International in cijfers



Onze verbintenissen 2018

Highlights van PEFC International in 2018



**42 nieuwe Belgische bedrijven** behaalden in 2018 een PEFC-Chain of Custody-certificaat, waardoor er nu in totaal **478** PEFC-gecertificeerde bedrijven zijn.

Evolutie van het aantal gecertificeerde bedrijven

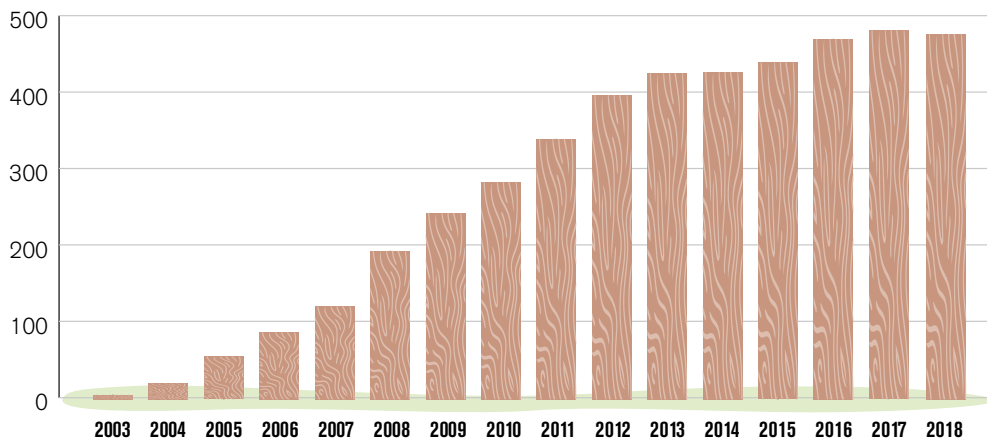

## Verdeling van de pefc-chain of custody-certificaten per activiteitssector

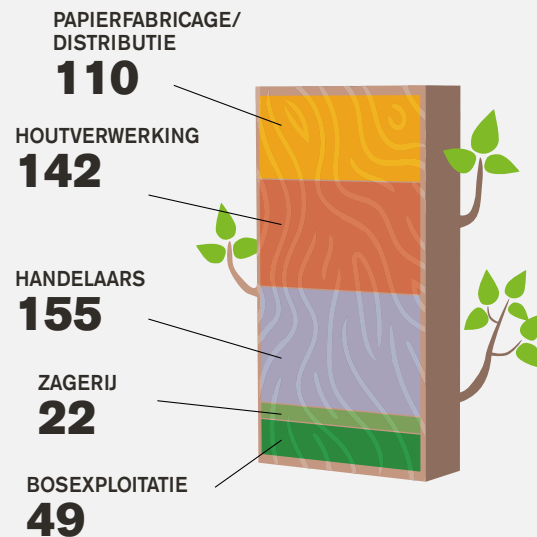

# Deze 42 Belgische bedrijven behaalden in 2018 een PEFC-Chain of Custody-certificaat

## BOSEXPLOITATIE



LOREBOIS  
MICHAELI RAINER  
SIMON BOIS

## ZAGERIJ



LEPLANG FRERES  
SCIERIE DE LA BASSE SEMOIS

## HOUTHANDEL EN -IMPORT



BARK TERMINAL PUURS (BTP)  
BEVAHO BVBA  
BOUWMATERIALEN DE GROOTE - HOUT-BOERKE  
CRAS HERENTHOUT  
EDWARDS BVBA  
GOFFAUX BOIS SA  
HOUTHANDEL VAN TORNHOUT  
KWIMEX TRADING & CO NV

LUYTEN DENIS HOUTHANDEL  
MOVE AND PLAY BVBA  
MP SOLUTIONS  
TIMBRIAN EUROPE NV  
WOODCARE BVBA

## DISTRIBUTIE



FIDUCIAL OFFICE SOLUTIONS BELGIË

## TRANSFORMATION DU BOIS



LOTUS NUTRIENTS BVBA  
SOLCARBON  
UNILIN - DIVISION PANELS - IZEGEM  
UNILIN - DIVISION PANELS - VIELSALM  
UNILIN - DIVISION PANELS - WIELSBEKE 1  
UNILIN - DIVISION PANELS - WIELSBEKE 2  
VIEWPOINT  
ZONNEHOEVE PRODUCTION

## VERPAKKING



BRABOPAK



## DRUKKERIJ



CARTIM NV  
CROZZ  
DRUKKERIJ BULCKENS BVBA  
DRUKKERIJ BUROFORM NV  
DRUKKERIJ DEHAUWERE  
DRUKKERIJ MICHIELS  
DRUKKERIJ WUYTS  
IPM PRESS PRINT SA  
PRO D&P SA  
REMY-ROTO  
ROSSEL  
ROSSEL PRINTING

## ANDERE



COORDINAT-ED BVBA  
RAUSCH SPRL



Woord van de voorzitter

Team en Leden



PEFC



PEFC België in cijfers



PEFC International in cijfers



Onze verbintenissen 2018

Highlights van PEFC International in 2018



# Kerncijfers van 2018 op international vlak

49  
LEDENLANDEN



MEER DAN  
750.000  
GECERTIFICEERDE  
BOSEIGENAARS



MEER DAN  
309 MILJOEN  
HECTARE  
GECERTIFICEERDE BOSSEN



= 2/3 van 's werelds bosgebied

MEER DAN  
20.000  
BEDRIJVEN

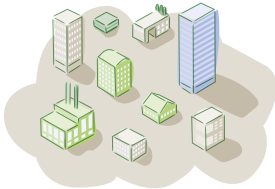

15 landen ontwikkelen momenteel een PEFC-systeem of bereiden zich voor om een erkenning te vragen.

Wij verwelkomen de eerste gecertificeerde boszone in Afrika, met bijna 600.000 PEFC-gecertificeerde hectare in **Gabon**. **Argentinië** zag de PEFC-gecertificeerde oppervlakte het sterkst aangroeien, van 22.000 tot 247.000 hectare, wat neerkomt op een stijging van meer dan 1000%. Europa en Azië zagen hun PEFC-gecertificeerde zone allebei groter worden, onder meer dankzij de groei die werd opgetekend in **Rusland**, **Zweden**, **China** en **Japan**.

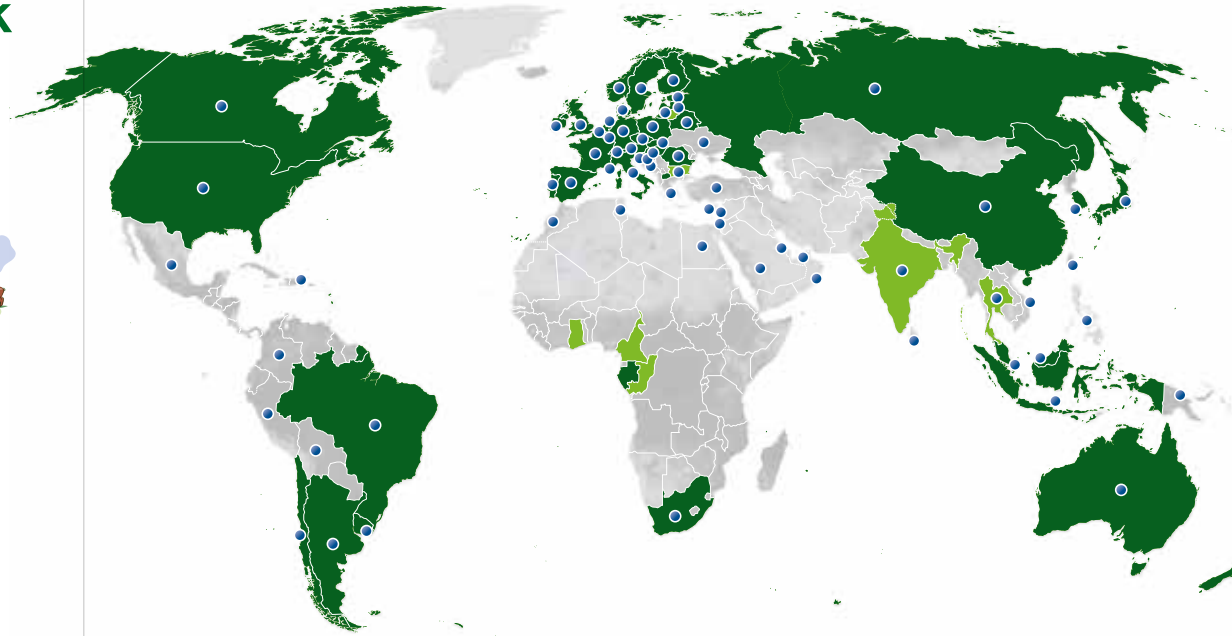

 PEFC-leden met erkende systemen

 PEFC-leden met nog niet erkende systemen

 Landen waarbinnen een Chain of Custody-certificaat is uitgereikt



## PEFC-Chain of Custody-certificaten per land

(31 dec 2018)

Totaal:  
**11,466**

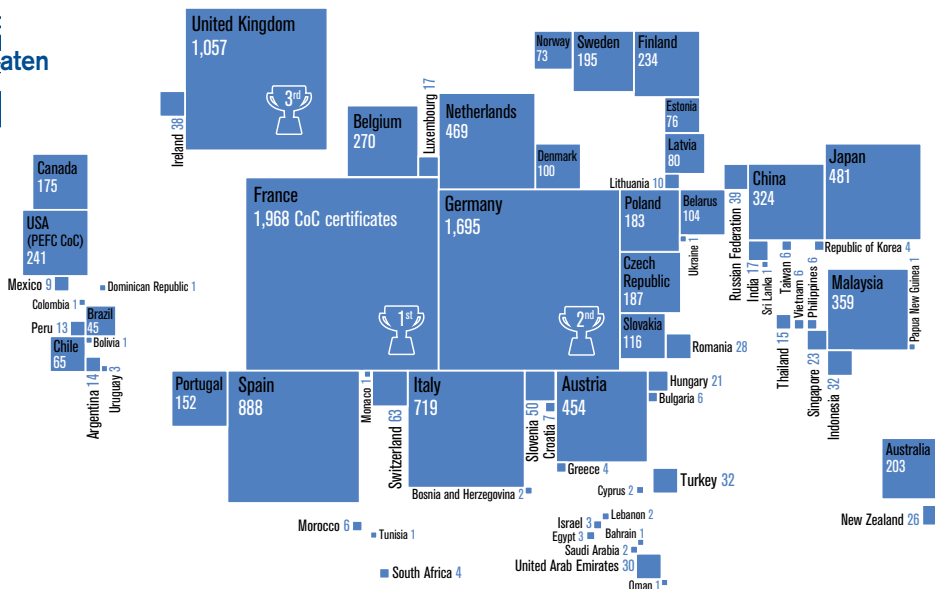

## PEFC-gecertificeerde bosoppervlakte per land

(31 dec 2018)

Toaal:  
**309.473.277**  
Hectare

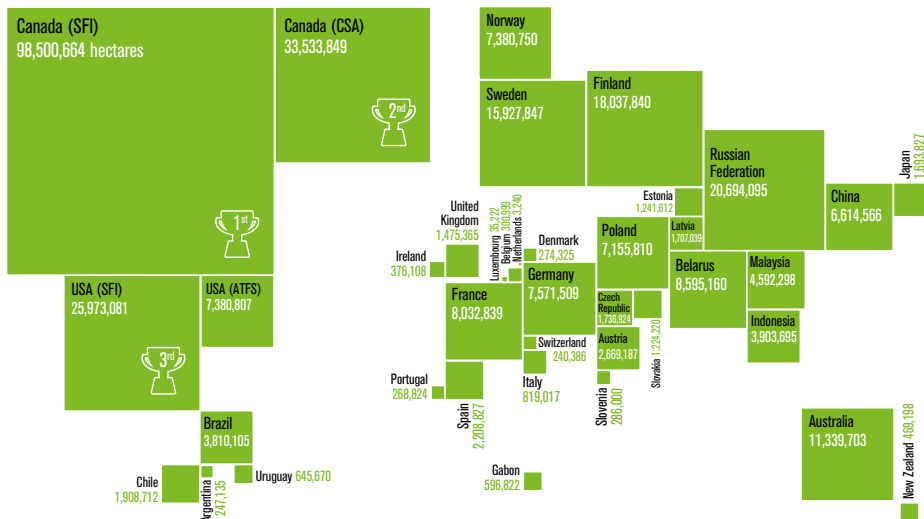

**Woord van de voorzitter**

**Team en Leden**

**PEFC**

**PEFC België in cijfers**

**PEFC International in cijfers**

**Onze verbintenissen 2018**

**Highlights van PEFC International in 2018**



# Onze verbintenissen in 2018

**Om duurzaam bosbeheer te promoten en mensen aan te zetten tot milieubewust kopen, hebben wij ook dit jaar een reeks acties opgezet bij zowel boscijneraars als consumenten, bedrijven uit de controleketen en inkoopverantwoordelijken van Belgische ondernemingen. Stuk voor stuk waren ze een groot succes.**

# BOSSEN

De communicatie voor de publieke en private eigenaars gebeurt door respectievelijk het Département Nature et Forêts (DNF) en de Koninklijke Belgische Bosbouwmaatschappij (KBBM). Hierna volgt een overzicht van de activiteiten die in 2018 plaatsvonden rond PEFC.

🌲 40 privé-eigenaars namen deel aan het **bezoek** dat werd georganiseerd binnen de **PEFC-gecertificeerde zagerij** Barthel PAULS, om hen een beter inzicht te verschaffen in de verwachtingen van de kopers van hout en hen de producten te tonen die van hun gekapt stamhout gemaakt worden. De eigenaars trokken daarna het bos in om te zien hoe het PEFC-label in de praktijk wordt gebracht.



🌲 De KBBM hield **twee infodagen en één infoavond** om boscigenaars te begeleiden bij het opmaken van hun bosbeheerplan. De opstelling van dit plan is een van de punten van het PEFC-charter.

🌲 Bijna 50 privé-eigenaars waren aanwezig op de dag « **Bosbeheer in de praktijk** » die de KBBM organiseerde om hen te helpen met het beheer van hun bos. Dat gebeurde aan de hand van verschillende workshops zoals: kiezen van een boom die is aangepast aan de bodem, meten en kuberen van hout of bevorderen van de biodiversiteit in het bos.

🌲 40 privé-eigenaars namen deel aan de halfdagse opleiding « **Ik heb een bos gekocht, wat nu?»** die de KBBM organiseerde om nieuwe boscigenaars vertrouwd te maken met duurzaam bosbeheer via verschillende workshops :

- beheer van jonge aanplanten (van de keuze van de soorten tot het kappen),
- verkoop van hout (kubering en organisatie van een verkoop),
- het materiaal hout en de bos-houtketen (kwaliteiten en gebreken van bomen en invloed op de prijs),
- het PEFC-label en het multifunctionele karakter van het bos.



 **Woord van de voorzitter**

**Team en Leden** 

 **PEFC**

 **PEFC België in cijfers**

**PEFC International in cijfers** 

 **Onze verbintenissen 2018**

**Highlights van PEFC International in 2018**



🌿 De KBBM was op de **7 Natura 2000-conferenties** aanwezig met een infostand, om de 370 deelnemende bouseigenaars in te lichten over het belang van de PEFC-certificatie.

🌿 **Het vegetatieonderzoek** dat in 2017 van start ging, werd dit jaar voortgezet. De bedoeling is dat bouseigenaars gemakkelijker kunnen voldoen aan de verbintenissen die ze in het kader van de PEFC-certificatie zijn aangegaan. Dit onderzoek wil de impact van groot wild op de bossen meten. Daartoe werd de vegetatie onderzocht in de 'enclosures' die in 2017 werden opgezet.

🌿 De PEFC-cel van de KBBM stuurde aan meer dan 400 bouseigenaars of -beheerders **3 speciale PEFC-nieuwsbrieven**.

🌿 Bijna 400 privé-eigenaars en andere spelers uit de bosbouw kregen een **kalender** die de KBBM en PEFC samen hebben gemaakt en waarin de foto's prijken van onze fotowedstrijd 2018.



🌿 Wij maakten een **advertentie** die verscheen in de Carnet & Memo Mondain, alsook in de Jaargids & Memento High life, gedrukt op respectievelijk 17.500 en 7.000 exemplaren.



🌿 Wij lanceerden een project dat de **schijnwerper richt op het boserfgoed en het duurzame** beheer daarvan, via de aanmaak van borden die de gebruikers van het bos daarop attent maken. In 2019 zullen zodoende **6100 borden** worden geplaatst in publieke, gemeentelijke en private Belgische bossen (waarvan 587 in privébossen).

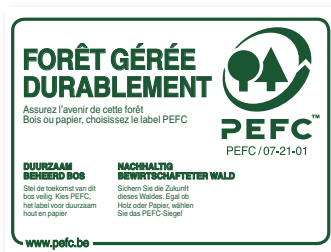

🌿 Om beter te begrijpen hoe gecertificeerde bouseigenaars de PEFC-certificatie opvatten, hielden wij een tevredenheidsonderzoek waarop 116 eigenaars reageerden. Uit de resultaten blijkt dat de **gecertificeerde bouseigenaars** tevreden zijn over de PEFC-certificatie, omdat ze daarmee aan de verwachtingen van de consumenten kunnen beantwoorden, hun reputatie kunnen verbeteren of vlotter toegang krijgen tot de markten.

🌿 Om studenten bosbouw het belang van boscertificatie te doen inzien, gaf Samuel Oldenhove een **lezing aan het Institut Provincial d'Enseignement Agronomique de La Reid**.

## BEDRIJVEN

🌿 Alle PEFC-gecertificeerde bedrijven in België werden voor de vijfde maal gebundeld in een heldere en praktische gids: **«Gids van PEFC-gecertificeerde bedrijven»**.



De 6.000 exemplaren van deze tweetalige publicatie, een nuttig instrument voor wie duurzaam wil kopen, werden verstuurd naar alle lokale overheden in België, naar gecertificeerde bedrijven en boseigenaars en naar tal van architectenbureaus, en verdeeld op de beurzen en salons waar we aanwezig waren.

🌲 Om een beeld te krijgen van de geboekte vooruitgang in het kader van het «Sectoraal akkoord van 1 maart 2011 ter verhoging van het aanbod van houtproducten uit duurzaam beheerde bossen», werd in 2017 een onderzoek gelanceerd om het aandeel te bepalen van **duurzaam gecertificeerd hout op de Belgische markt**. Uit de resultaten die in 2018 werden bekendgemaakt, blijkt dat het aandeel van gecertificeerde houtproducten van eerste verwerking op de Belgische markt de afgelopen jaren sterk is toegenomen.



🌲 Wij waren aanwezig op verschillende **vakbeurzen** om aan specialisten uit verschillende betrokken sectoren informatie te verstrekken over de PEFC-certificatie, over hout met het PEFC-label hoe zij hun beleid van maatschappelijk verantwoord ondernemen kunnen versterken.

## De beurzen die we in 2018 bijgewoond hebben

### PaperShow

Sector van kantoorbenodigdheden, schoolgerief en aanverwante artikelen

Mechelen

### European Floor & Wall Exhibition - Efwex

Sector van vloerbekleding

Gent

### Empack

Sector van verpakking

Brussel

### Dag van de afwerking

Sector van de afwerking

Groot-Bijgaarden

### La Journée du bâtiment durable

Ontmoetingen tussen publieke voorschrijvers en bedrijven die zich toeleggen op duurzaam bouwen

Gembloux

### Prowood

Sector van de houtindustrie en aanverwante sectoren

Gent

### Roof Day

Sector van de dakbedekking

Grand Bigard

### Rencontres filières bois – Bois & Habitat

Namen



Woord van de voorzitter

Team en Leden



PEFC



PEFC België in cijfers

PEFC International in cijfers



Onze verbintenissen 2018

Highlights van PEFC International in 2018



🌱 Meer dan 1.500 geadresseerden kregen van ons zes **professionele nieuwsbrieven** met de laatste nieuwtjes van PEFC. Deze nieuwsbrieven zijn op onze website te raadplegen via het extranet, waar alle PEFC-gecertificeerde bedrijven toegang toe hebben.

🌱 Om beter te begrijpen hoe gecertificeerde bedrijven de PEFC-certificatie opvatten, hielden wij een tevredenheidsonderzoek waarop bijna 100 bedrijven reageerden. De resultaten waren over het algemeen erg positief en bemoedigend. Hierdoor kunnen wij onze strategie zo bijsturen dat we nog beter inspelen op de tevredenheid van onze gecertificeerde bedrijven.



🌱 Aan een groep studenten van de universiteit van Antwerpen gaven wij de opdracht tot het uitvoeren van een **onderzoek over "Het gebruik van gelabeld hout/papier/karton in de verpakkingsindustrie"**. 71 bedrijven uit de verpakkingssector reageerden op de bevraging. Daaruit blijkt onder meer dat de vraag naar gelabeld materiaal in de sector almaar groter wordt en dat de naambekendheid van PEFC in de sector goed is.

🌱 Wij ontwierpen **reclameaffiches** die we naar al onze gecertificeerde bedrijven hebben gestuurd, zodat ze die in hun kantoren kunnen hangen en de PEFC-certificatie kunnen promoten.

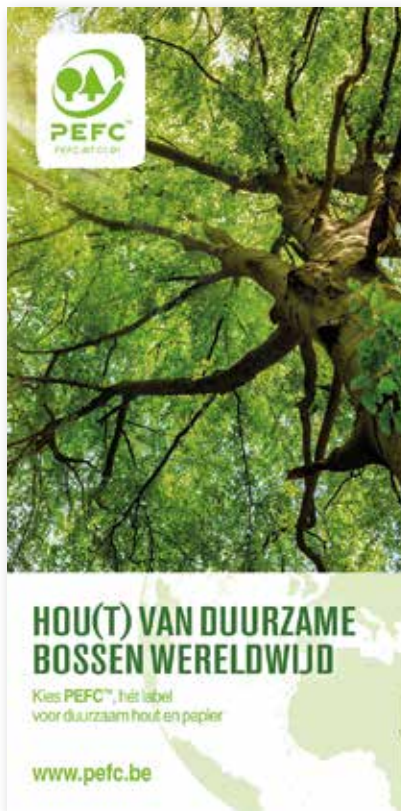

🌱 Wij publiceerden 8 advertenties in verschillende vakbladen zoals Ecotips, Le Vif l'Express en Nouvelles Graphiques.

## CONSUMENTEN

🌱 Om de consumenten aan te zetten tot milieubewust kopen, namen wij deel aan verschillende **beurzen & events** voor het grote publiek:

- **Batibouw**: bouwen en renoveren met materialen van PEFC-gelabeld hout - via de stand van Ecobuild & de Cluster Eco-Construction de Wallonie - Bruxelles
- **Foire du Livre in Brussel**: sensibiliseren voor het gebruik van papier met het PEFC-label.
- **Beurs Bois et Habitat**: bouwen, renoveren & inrichten met PEFC-gelabeld hout - Namen.
- **Beurs van Libramont**: sector van landbouw, bosbouw en voeding - Libramont.



Tentoonstelling op **la foire du livre** van een berkenbos met de winnende foto's van onze fotowedstrijd.



Organisatie van een grote wedstrijd die veel succes kende (3.100 deelnemers) en waarmee 2 tafels van gerecycleerd oud hout uit schuren te winnen waren, geschonken door het gecertificeerde bedrijf Bois Antique.



Ook dit jaar hielden we een atelier over het timmeren van vogelhuisjes (1.000 kinderen namen eraan deel).

🌲 Bijna 10 000 geadresseerden kregen van ons **zes nieuwsbrieven voor het grote publiek** met de laatste nieuwtjes over PEFC. Deze nieuwsbrieven zijn te raadplegen op onze website.

🌲 In het kader van de **Week van het Bos en het Week-end du Bois et des Forêts d'Ardenne** organiseerden we een **kleurwedstrijd** rond het thema «Het bos is super leuk!» voor kinderen. Voor die wedstrijd kwamen er 3.250 tekeningen binnen. De winnaars kregen Finse kegelspelen en sets van kleurpotloden van PEFC-gecertificeerd hout.



🌲 Ter gelegenheid van Winterpret sierde een **PEFC-gecertificeerde kerstboom** opnieuw de Brusselse Grote Markt. De 22 meter hoge boom, een geschenk van Wallonië aan de Stad Brussel, kwam uit een PEFC-gecertificeerd bos dat wordt beheerd door het "Département de la Nature et des Forêts". Op een scherm naast de kerstboom kregen de bezoekers informatie over de herkomst van de boom en over de PEFC-certificatie. Wegens zijn duurzame oorsprong kreeg de boom veel media-aandacht, want hij kwam ter sprake in bijna 90 persartikels en reportages.



 **Woord van de voorzitter**

**Team en Leden** 

 **PEFC**

 **PEFC België in cijfers**

**PEFC International in cijfers** 

 **Onze verbintenissen 2018**

**Highlights van PEFC International in 2018**



🌿 In het kader van «**Music For Life**» en de «**Warmste Week**» van StudioBrussel werden een reeks acties opgezet ten bate van organisaties voor het goede doel. PEFC, door de Koning Boudewijnstichting erkend als vereniging die zich inzet voor het algemene belang, was een van die organisaties.



🌿 Tijdens de officiële uitreiking van de **Belgische Milieu- en Energieprijs 2018** waarvan PEFC Belgium partner is, hield onze algemeen secretaris, Samuel Oldenhove, een uiteenzetting over PEFC en overhandigde een Sustainability Award. Alle uitgereikte awards waren vervaardigd uit PEFC-gelabeld hout.



🌿 De Nederlandse versie van Woodkit is nu uit. Deze publicatie is bedoeld om leiders van jeugdbewegingen te helpen met het bedenken van spelletjes in en rond het bos en de rivieren, maar ook met de voorbereiding van hun kamp.



© lesscoutis.be

🌿 Voor de grote **fotowedstrijd** met als titel «**Experience Forests, Experience PEFC**», die gelijktijdig werd georganiseerd in 16 PEFC-ledenlanden, werden in totaal meer dan 12.000 foto's ingezonden, waarvan 650 in België! Elk land koos en beloonde zijn/haar winnaars. Hun namen werden doorgespeeld aan PEFC International, zodat ze konden meedingen naar de internationale award.

## Winnende foto's van onze fotowedstrijd «Experience Forests, Experience PEFC» 2018



1<sup>o</sup> prijs © Andrea Otte



2<sup>o</sup> prijs © Arnaud Corbier



3<sup>o</sup> prijs © Marc De Schuyter





 **Woord van  
de voorzitter**

**Team  
en Leden** 

 **PEFC**

 **PEFC België  
in cijfers**

**PEFC  
International  
in cijfers** 

 **Onze  
verbintenissen  
2018**

**Highlights van  
PEFC International  
in 2018**





De media spelen in onze sensibiliseringsopdracht een belangrijke rol.

**In 2018 vertelden we hen het belangrijkste nieuws over PEFC Belgium door middel.**

Voor het programma « Mise au vert » van RCF werd een reeks van

**5 reportages**

gemaakt in de vorm van interviews met gecertificeerde bedrijven of organisatoren van events, of een toelichting door een van onze teamleden



**7 persberichten**

**1**

**persconferentie**

waarop een twintigtal journalisten getuige waren van het vellen van de PEFC-gecertificeerde kerstboom uit het bos van Baelen die op de Brusselse Grote Markt moest komen

De persbelangstelling voor ons label uitte zich in bijna

**800**

**artikels en reportages,** die verschenen op het web of op papier

Online



**Bijna 15.700 fans** op onze pagina's « Mijn plekje in het bos - Mon coin de forêt - PEFC Belgium »



**Meer dan 520 contacten**



**407 Followers** (+378% vs 2017)



**226 Followers** (+40% vs 2017)



Bijna **12.000 bezoekers**

# VERANTWOORDE AANKOPEN

Voor heel wat bedrijven is **maatschappelijk verantwoord ondernemen** geen loos begrip meer. De recente CSR Monitor van Trendhuis ondervroeg meer dan 300 professionals, om de schijnwerper te richten op **het belang van duurzame ontwikkeling voor bedrijven in België**. De studie toonde aan dat 68% van de Belgische bedrijven maatschappelijk verantwoord ondernemen een conditio sine qua non vinden om te overleven in een wereld die doorlopend verandert, en ruim de helft beschouwt certificaten en attesten van duurzaamheid als een belangrijke hefboom om dat doel te bereiken. Veel bedrijven integreren hout en papier met het PEFC-label steeds vaker in hun aankoopbeleid.

## Enkele voorbeelden uit 2018

PEFC Belgium geeft het goede voorbeeld, door zijn intrek te nemen in nieuwe kantoren die zijn ingericht met PEFC-gecertificeerd hout



Het bedrijf Zara drukt zijn tassen op PEFC-gelabeld papier



De UVCW (Union des Villes et Communes de Wallonie) heeft om zijn maandblad « Mouvement communal » op papier met het PEFC-label gedrukt



Le maggi Hebdo, L'animation et Le courrier worden eveneens gedrukt op PEFC-papier



Warenhuisketen Aldi heeft steeds meer PEFC-gecertificeerde producten in zijn assortiment



Om lokale overheden en bedrijven uit de bouwsector te helpen met het ontwikkelen van een milieubewust aankoopbeleid, waren wij aanwezig op het **Salon des Mandataires** in Marche-en-Famenne en op het **Seminarie over duurzaam bouwen dat werd georganiseerd door Ecobuild** (VMSG) in Londen. Op onze infostand legden wij uit hoe PEFC kan worden geïntegreerd in aanbestedingen van hout en papier.



Woord van de voorzitter

Team en Leden



PEFC



PEFC België in cijfers



PEFC International in cijfers



Onze verbintenissen 2018



Highlights van PEFC International in 2018



# Highlights van PEFC International in 2018



Door de herziening van de PEFC-bosbouwnormen reikt de impact van de **PEFC-certificatie verder dan de bossen**. Ze wordt nu ook mogelijk voor bomen die tot dusver niet gecertificeerd konden worden omdat ze buiten boszones liggen, zoals bomen op landbouwgronden, in stadszones of parken.

De PEFC-alliantie verleende tijdens de **23<sup>e</sup> Algemene vergadering van PEFC in Genève** (Zwitserland) haar goedkeuring aan de herziening van de PEFC-normen voor duurzaam bosbeheer en boscertificatie van de groep.



Tijdens de prijsuitreiking van de **PEFC Forest Certification Week** sleepte het Sustainable Forestry Initiative (SFI) de hoofdprijs in de wacht voor groei, met een toename van ruim 9 miljoen hectare PEFC-gecertificeerde bossen in de Verenigde Staten in 2018. De tweede prijs was voor PEFC Sweden, gevolgd door PEFC Russia met respectievelijk 4,2 en 4 miljoen hectare.



Met de hulp van de Verenigde Naties (VN) lanceerde PEFC International het **initiatief «Forests for Fashion»**, via een partnership op lange termijn tussen PEFC, de EEG-VN en de FAO. De bedoeling is de mode-industrie te sensibiliseren en te helpen met het aangaan van de uitdagingen van een duurzame mode.

Wij verwelkomen de eerste gecertificeerde boszone in **Afrika** met bijna 600.000 PEFC-gecertificeerde hectare in **Gabon**.



Goedkeuring van het **nationale systeem voor duurzaam bosbeheer** van de **Republiek Korea, Roemenië en Macedonië** door PEFC International.



De internationale **fotowedstrijd «Experience Forests, Experience PEFC»** kon rekenen op meer dan 12.000 deelnemers in 16 landen. De winnares van de editie 2018 was Kyoko Harada met haar foto «Digging Bamboo Shoots in Spring», genomen in een bos in Japan.

Op het World Architecture Festival (WAF) werd voor het eerst de prijs voor de beste realisatie van gecertificeerd hout uitgereikt, met de steun van PEFC. Verschillende projecten ter bevordering van een duurzame toekomst konden daardoor in de kijker worden gezet. De eerste prijs ging naar een permanent kamp in Tasmanië, ontworpen door **Taylor and Hinds Architects**.



 **Woord van de voorzitter**

**Team en Leden** 

 **PEFC**

 **PEFC België in cijfers**

**PEFC International in cijfers** 

 **Onze verbintenissen 2018**

**Highlights van PEFC International in 2018**



An aerial photograph of a dense forest. The trees are mostly green, but many have turned a bright yellow, suggesting autumn. The text is overlaid in the center-left area.

**Vandaag zorgen voor  
de bossen van morgen**