



PEFC
BELGIUM

JAARVERSLAG

2019





PEFC BELGIUM VZW

Bischoffsheimlaan 1-8

1000 Brussel

T 02/223 44 21

info@pefc.be

www.pefc.be

www.ikzoekpefc.be



Gedrukt op PEFC™-gecertificeerd papier

Drukkerij: ARTOOS NV

Vormgeving: www.icone.be

Foto's: © PEFC Belgium,
behalve die met een vermelding.

Inhoudstafel

Woord van de voorzitter	P 5
Uitdagingen	P 6-7
Onze missie	P 8-9
Onze waarden	P 10-11
PEFC Belgium	P 12-27
Ons team & onze leden	P 12-13
Enkele cijfers	P 14-15
Onze verwezenlijkingen in 2019	P 17-27
PEFC International in 2019	P 28-31
Enkele cijfers	P 28-29
Enkele opvallende feiten	P 30-31



WOORD VAN DE VOORZITTER

Met genoegen stel ik u het 13e jaarverslag van PEFC Belgium voor. 2019 is een heel bijzonder jaar voor PEFC, dat zijn 20e verjaardag viert.

In de jaren 1990, toen PEFC nog niet bestond, was boscertificatie hoofdzakelijk weggelegd voor boscijgeenaars met grote beboste oppervlakten onder hun beheer. Voor miljoenen eigenaars van kleine, familiale en lokale bossen - goed voor 25% van het bosbestand wereldwijd - betekende dit dat de certificatie, die geen rekening hield met hun eigen-

heid, onbetaalbaar was. Hoewel ze de voordelen van certificatie op de markt konden waarderen, voelden ze zich toch uitgesloten van het certificatieproces, en dus ook van de groeiende markt van gecertificeerde producten.

Om voor dit probleem een oplossing te vinden, zijn de Europese boscijgeenaars in 1999 bijeengekomen om een boscertificatiesysteem op maat van hun behoeften te ontwikkelen. Op 30 juni 1999 zag PEFC het levenslicht!

“ In 2019 vierden we 20 succesvolle jaren van aanhoudende groei, met wereldwijd 325 miljoen hectare gecertificeerde bossen en 21.000 gecertificeerde bedrijven. ”

PEFC bood deze boscijneers de mogelijkheid om een certificatie te verwerven. Dit betekende een grote stap vooruit voor duurzaam bosbeheer. Wij blijven trouwens werken aan de toegankelijkheid en relevantie van boscertificatie voor boscijneers over de hele wereld.

Al wie aan het succes van PEFC heeft bijgedragen, kan fier zijn op de manier waarop onze organisatie tot ontplooiing is gekomen. In België hebben wij nu de kaap van 300.000 hectaren gecer-

tificeerde bossen gerond, wereldwijd komen we aan 325 miljoen ha. 2019 staat voor twintig jaar succes en groei: 487 gecertificeerde ondernemingen in België, meer dan 21.000 wereldwijd, bijna 700 boscijneers staan op ons actief in België en ongeveer 750.000 op internationaal niveau. Samen met deze boscijneers en bedrijven maken we het verschil van morgen: we zorgen ervoor dat bos, bos blijft!

Meer dan ooit wil ik de vele mensen en organisaties bedanken die PEFC in staat

stellen zo veel dingen te verwezenlijken in België. Ik hoop van ganser harte dat we onze opdracht in 2020 met dezelfde bezieling zullen voortzetten, om samen, nu en in de toekomst, werk te blijven maken van de bescherming van onze bossen.

Duurzame groeten,

Yves de le Court

Voorzitter van PEFC Belgium

UITDAGINGEN

Bossen spelen een cruciale rol voor milieu, bevolkingsgroepen en de wereldeconomie. Ze verzachten immers niet alleen de effecten van de klimaatverandering en van natuurrampen, maar vormen ook enkele van de rijkste biologische regio's van de planeet. Daarnaast verschaffen ze water, voeding en hernieuwbare grondstoffen voor heel wat van onze producten. Ze zijn het bestaansmiddel van miljoenen mensen.

Het behoud van de bossen en hun biodiversiteit is evenwel ingewikkeld en gevoelig. De natuurlijke en menselijke impact op de bosccosystemen maken deze taak almaar complexer.

“ De Voedsel en Landbouworganisatie van de Verenigde Naties (FAO) raamt dat elk jaar 13 miljoen hectare bos verloren gaat door ontbossing. ”

De wereldwijde uitdagingen van het bos



Met 3,8 miljard hectaren bedekken **bossen ruim 1/4 van het vasteland van de planeet.**



Van de 1,3 miljoen geïntariseerde **dier- en plantensoorten** op het land **leeft 2/3 in bossen.**



300 miljoen mensen leven in bossen en **1,8 miljard zijn voor hun voortbestaan rechtstreeks afhankelijk van de bossen.**



Het bos is een heuse koolstofput en **slaat 30% van de wereldwijde uitstoot van broeikasgassen op.**

Op 3,8 miljard hectaren bos wereldwijd is ongeveer **10% gecertificeerd voor duurzaam beheer (waarvan 325 miljoen ha met PEFC-certificatie).**

ONZE MISSIE

Bij PEFC dragen wij wereldwijd en lokaal zorg voor onze bossen. Met onze talrijke partners en stakeholders stellen wij elke dag alles in het werk om een verantwoorde keuze te vergemakkelijken en op te waarderen met het oog op de duurzaamheid en het voortbestaan van onze bossen en ecosystemen, en dus van onze levenswijze en bestaansmiddelen.

Het PEFC-certificatiesysteem is onze hefboom om de bossen te beschermen. Door duurzame bosbouwpraktijken te erkennen en te belonen, door de keuze van personen bij hun aankoop van hout en papier te beïnvloeden en door samen met onze partners te werken aan een duurzame houtmarkt, verzekeren wij de toekomst van onze bossen. Op die manier zullen de huidige en toekomstige generaties kunnen blijven genieten van de talrijke voordelen en diensten die bossen te bieden hebben.



Hoe werkt PEFC?

PEFC-certificatie is een veilig en transparant systeem dat het mogelijk maakt de duurzame herkomst van hout- of papierproducten te waarborgen. Om de traceerbaarheid van het materiaal vanaf het bos tot aan het eindproduct te waarborgen, steunt de PEFC-certificatie op twee aanvullende mechanismen: boscertificatie en certificatie van de houtverwerkende ondernemingen.

De PEFC-boscertificatie is een vrijwillig proces dat het bewijs vormt van het duurzame beheer van een bos, met respect voor zijn ecologische, maatschappelijke en economische functies.

De certificatie van de PEFC-controleketen is eveneens een proces op vrijwillige basis en bestaat in het opvolgen van gecertificeerde bossen, vanaf het bos, de verwerkings- en handelingsketen tot aan het PEFC-gecertificeerde eindproduct.

Zowel in bossen als in ondernemingen worden controles uitgevoerd door onafhankelijke certificatie-organismen.

Traceerbaarheid van de grondstof: van bos tot eindproduct



ONZE WAARDEN

LOKAAL

PARTNER

INCLUSIE

BETROKKENHEID

CONSTANTE
VERBETERING

Samenwerking ten dienste van het bos

Bij PEFC willen wij alle stakeholders van de bos-houtketen op gelijke voet betrekken bij de beslissingen rond bosbouwuitdagingen. De fundamentele principes van ons unieke governancestelsel zijn openheid voor dialoog, streven naar consensus, transparantie, periodieke evaluaties en streven naar constante verbetering. Dit staat borg voor de betrokkenheid van alle spelers van het bos, leden van PEFC Belgium. Zij zijn verenigd in 5 kamers: boseigenaars, ecologische en wetenschappelijke verenigingen, industriëlen, maar ook de gebruikers van het bos.

De PEFC-certificatie vormt zodoende een unieke hefboom voor overleg over alle bosgerelateerde uitdagingen.

PEFC BELGIUM IN 2019

ONS TEAM



**Verantwoordelijke
bedrijven & financiën**

Véronique Chapelle
v.chapelle@pefc.be



**Administratie/
communicatie-assistente**

Sarah Vanden Abeele
info@pefc.be



**Verantwoordelijke Marketing
en Communicatie**

Alice Gerbaux
a.gerbaux@pefc.be



Algemeen secretaris

Samuel Oldenhove
s.oldenhove@pefc.be

DE RAAD VAN BESTUUR - DE LEDEN

De leden van onze vereniging worden opgedeeld in vijf kamers die elk even veel gewicht in de schaal leggen bij de besluitvorming. Elke beslissing wordt in consensus genomen. De Raad van bestuur wordt verkozen door de Algemene vergadering.

Leden 2019, opgedeeld per kamer

Boseigenaars

Bosbeheerders

Centre De Populiculture Du Hainaut

Département de l'Étude du Milieu Naturel et Agricole (DEMNA) - SPW
Direction Générale Opérationnelle
Agriculture, Ressources Naturelles et Environnement

Fédération Nationale des Experts Forestiers

Landelijk Vlaanderen

Nature, Terres et Forêts (NTF)

Koninklijke Belgische
Bosbouwmaatschappij (KBBM)

Union Ardennaise des Pépiniéristes

Union des Villes et des Communes de Wallonie

Industrie

Hout- en papierhandel

Indufed

Federatie van de belgische grafische sector (FEBELGRA)

Fedustria

ValBiom

Fédération Wallonne des Menuisiers Belges

Belgische Houtconfederatie

Gebruikers

Consumenten-vertegenwoordigers

Syndicaten

Asbl Wallonne du Royal Saint Hubert Club de Belgique

Association Wallonne de Tourisme Équestre

ACV Bouw - Industrie & Energie (ACVBIE)

Algemeen Belgisch Vakverbond (ABVV)

Fédération Francophone Belge de Marches Populaires

Itinéraires Wallonie

Milieuverenigingen

Stichting Behoud Natuur en Leefmilieu - België

Inter-Environnement Wallonie (IEW)

Natagora

Wetenschappers

Onderzoekscentra

ULG-GXABT, Unité de Gestion des Ressources Forestières et des Milieux Naturels

ENKELE CIJFERS

302.835 hectares
PEFC-gecertificeerd

92%
van de
gecertificeerde
bossen in België
kregen het
PEFC-label

Van de **302.835**
gecertificeerde
hectaren

90% openbare
bossen en
10% private
bossen

43%
van de Belgische bossen
zijn PEFC-gecertificeerd
en **54%**
van de Waalse bossen
zijn PEFC-gecertificeerd

421 private
boseigenaars en
278 openbare
boseigenaars
zijn PEFC-gecertificeerd

706.530 ha
bebost gebied
in België
en **557.909 ha**
beboste oppervlakte
in Wallonië

487 PEFC-gecertificeerde ondernemingen (waaronder 49 nieuwe ondernemingen in 2019)

50
Bosexploitatie



20
Zagerijen



106
Papier sector

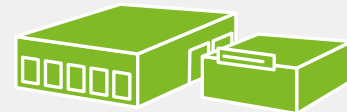

163
Handelaars



148
Houtverwerking





Onze verwezenlijkingen in 2019

Deze sectie omvat alle acties die in 2019 bij zowel bouseigenaars en consumenten, bedrijven uit de controleketen als inkoopverantwoordelijken van Belgische ondernemingen werden gevoerd om duurzaam bosbeheer te promoten en mensen aan te zetten tot milieubewust kopen.

BOSSEN

Lancering van de 3e herziening van de Waalse PEFC-normen voor duurzaam bosbeheer

Waarom?

Met het oog op continue verbetering voorziet het PEFC-systeem in een vijfjaarlijkse herziening van deze normen. Deze herziening overloopt enerzijds alle eisen in het licht van de ervaring van de afgelopen jaren en omvat anderzijds de nieuwe eisen voor duurzaam bosbeheer die tijdens de meest recente algemene vergadering van PEFC International in november 2018 werden goedgekeurd.

Hoe?

Deze herziening gebeurt door een regionaal Forum. Dit overlegorgaan verenigt de verschillende partijen die betrokken zijn bij het duurzame bosbeheer binnen het Waalse Gewest: bouseigenaars, industriëlen, wetenschappers, milieuverenigingen, vakbonden en de gebruikers van het bos. Het Forum heeft als doel uiting te kunnen geven aan de verschillende gevoeligheden, mogelijke verbeteringen en problemen in verband met duurzaam bosbeheer, en elke beslissing moet op basis van consensus genomen worden.

Voor wanneer?

Nadat de algemene vergadering van PEFC de normen heeft goedgekeurd, volgt gedurende 2 maanden een openbare raadpleging, waarna ze definitief worden goedgekeurd. De 'beheersnormen' en de nieuwe versie van het belgische boscertificatiestelsel zullen vervolgens ter goedkeuring worden voorgelegd aan PEFC International.

De in juni 2019 aangevatte herzieningsprocedure zal zodoende worden afgerond in 2021.



Verzending naar meer dan 400 boseigenaars of -beheerders van **3 speciale PEFC-nieuwsbrieven**.



Voortzetting van het in 2017 aangevatte project voor de **meting van de impact van groot wild op de vegetatie**, met zoals vorig jaar een jaarlijkse opvolging van de geïnstalleerde enclos-exclos systemen.

Sensibilisering van studenten voor **boscertificatie** via een informatiesessie aan het Institut Provincial d'Enseignement Agronomique van La Reid.

Plaatsing in het bos van **6.100 borden** die de boscertificatie bekendmaken en die het bospatrimonium en het duurzame beheer ervan in de kijker willen zetten. 5.500 in domaniale en gemeentelijke bossen en 587 in private bossen, wat neerkomt op 1 bord per 50 gecertificeerde ha.



Een **advertentie** die verscheen in de Carnet & Memo Mondain, alsook in de Jaargids & Memento High life, gedrukt op respectievelijk 17.500 en 7.000 exemplaren.



Deelname aan **Demo Forest** in Libramont met een informatiestand in het bos en de organisatie van een wedstrijd voor leden van de PEFC-certificatie in samenwerking met Timtrack en de KBBM. Ruim honderd deelnemers waagden hun kans om een van de 2 Timtrack toestellen te winnen.





Georganiseerd bezoek in de onderneming ITS WOOD, om de beseigneers een beter inzicht te verschaffen in de verwachtingen van de kopers van hout en hen de producten te tonen die van hun gekapt stamhout gemaakt worden. Het bedrijfsbezoek werd gevolgd door een bezoek aan het bos om te zien hoe de PEFC-certificatie in de praktijk wordt gebracht. 53 deelnemers.

Deelname aan **Rencontres Filière Bois**.



Organisatie van een halve informatiedag over het PEFC-label voor de Europese scholen in het bos van Buis in Gembloux: deelname van 25 studenten en 10 leerkrachten.

Organisatie van de dag **“Propriétaires certifiés PEFC, rencontrons-nous”** rond het thema “inrichtingen ten gunste van de biodiversiteit”: 29 deelnemers.



Aanwezigheid op verschillende **vakbeurzen** om aan specialisten uit verschillende betrokken sectoren informatie te verstrekken over de PEFC-certificatie, over hout met het PEFC-label en hoe zij hun beleid van Maatschappelijk verantwoord ondernemen kunnen versterken.



Journée du bâtiment durable
ontmoetingen tussen publieke voorschrijvers en bedrijven die zich toeleggen op duurzaam bouwen.
Namen

Info over PEFC tijdens de **Dag van de afwerking**: sector van de afwerking.
Groot-Bijgaarden

Rencontres Filières Bois met de bijeenkomst van alle spelers uit de sectoren bosbouw en houtverwerking in Libramont, rond het thema: "Parlons "qualité du bois"!": La qualité, c'est l'usage".
Libramont

PaperShow
sector van kantoorbenodigdheden, schoolgerief en aanverwante artikelen.
Mechelen

Empack
sector van verpakking.
Brussel



Info over PEFC tijdens de **Belgian Roof Day**: sector van de dakbedekking.
Groot-Bijgaarden





Verschijsing op 6.000 exemplaren van de 6^e editie van de “**Gids van PEFC-gecertificeerde bedrijven**”. De Gids is een referentietool voor wie duurzaam wil inkopen en werd verstuurd naar de lokale overheden in België, naar gecertificeerde bedrijven en boseigenaars en naar tal van architectenbureaus, en verdeeld op de beurzen en salons waar we aanwezig waren.



Verzending naar meer dan 1.500 geadresseerden van zes **professionele nieuwsbrieven** met de laatste nieuwtjes van PEFC.



Prospectie van nieuwe ondernemingen voor het verwerven van een PEFC-certificatie.

Realisatie van nieuw **promotiemateriaal** om onze zichtbaarheid op salons en vakbeurzen te verbeteren.



Publicatie van **persadvertenties/publireportages in** **verscheidene vaktijdschriften**, zoals Ecotips, Trends Tendances, Nouvelles Graphiques, Guide de l'Environnement, Annuaire Graphique, Emballages et Etiquettes, Bois Entreprises.



Opleidingen CoC in ondernemingen om de kennis van de verkoopteams over de PEFC-certificatie te verbeteren.



Sensibilisering van de burgers voor milieubewuste aankopen door deelname aan verscheidene **beurzen & events**



Beurs Bois & Habitat: Sensibilisering voor bouwen, renoveren en inrichten met PEFC-gelabeld hout - **Namen**. Informatiestand en organisatie van een grote wedstrijd voor de bezoekers, met als prijs twee sets designmeubilair voor een kinderkamer met het PEFC-label, aangeboden door de gecertificeerde onderneming Mathy-by-Bols. 2.300 deelnemers kregen op die manier informatie over de werking van PEFC.

Foire du Livre in Brussel:

sensibiliseren voor het gebruik van papier met het PEFC-label. Tentoonstelling van een berkenbos met de winnende foto's van onze fotowedstrijd en beschikbaar stellen van brochures.



Beurs van Libramont: Beurs van de sector van landbouw, bosbouw en voeding - **Libramont**. Informatiestand en organisatie van een workshop rond het bouwen van nestkastjes: 1.000 gemaakte nestkastjes en evenveel personen en gezinnen gesensibiliseerd voor de werking van PEFC en de erkenning van het label.



Sensibilisering van de burgers voor het belang van duurzaam bosbeheer door het plaatsen van 6.100 borden in het bos, die aan wandelaars meedelen dat ze zich bevinden in een bos met een duurzaam beheer volgens de PEFC-criteria.

Verzending naar bijna 10.000 geadresseerden van zes **nieuwsbrieven voor het grote publiek** met de laatste nieuwtjes van PEFC.





Partnership met het **Week-end du Bois et des Forêts d'Ardenne** en communicatie rond de **Week van het Bos**: bij deze gelegenheid organisatie van de wedstrijd "Avec PEFC, j'agis aujourd'hui pour les forêts de demain" op de sociale media.



Fotowedstrijd "Experience Forests, Experience PEFC", gelijktijdig georganiseerd in 13 landen die bij PEFC zijn aangesloten. In België werden meer dan 400 foto's ingediend. Een van de Belgische finalisten was een laureaat van de internationale selectie.



Deelname aan de officiële uitreiking van de **Belgische Milieu- en Energieprijs 2019** waarvan PEFC Belgium partner is en waarop onze algemeen secretaris een toespraak heeft gehouden over PEFC en een van de Sustainability Awards heeft uitgereikt.

Campagne ter gelegenheid van 20 jaar PEFC: verspreiding van 7 artikels die de geschiedenis van PEFC vertellen en overname op onze sociale media.



Deelname aan het initiatief van "De Warmste Week" van Studio Brussel als een vereniging met een doel van algemeen belang, die dus in aanmerking kwam voor activiteiten om fondsen in te zamelen.



Verzending van promotiemateriaal over PEFC op vraag van scholen en verenigingen.

PEFC BELGIUM IN DE MEDIA



Bijna **700 artikels en reportages** over PEFC verschenen op het web of in de geschreven pers.

6

persberichten
verspreid



7 reportages tijdens de uitzending "Mise au vert" van RCF in de vorm van interviews met gecertificeerde bedrijven of organisatoren van events, of een toelichting door een van onze teamleden.



Meer dan 15.800 fans
op onze pagina's "PEFC Belgium - duurzame bossen - forêts durables"

+1%
vs 2018



Meer dan 550 Followers

+36%
vs 2018



Meer dan de 550 contacten

+6%
vs 2018



Meer dan 400 Followers

+82%
vs 2018

EUROPESE ACTIVITEITEN

Organisatie in Brussel van **een seminarie over het Europese beleid & PEFC** om de 20e verjaardag van PEFC samen met al onze Europese stakeholders te vieren.

Organisatie van EMCG

(groepering met het oog op de coördinatie van de marketing-, communicatie-, promotie- en voorschrijfactiviteiten van het PEFC-label op Europees niveau)

in Brussel.

VERANTWOORDE AANKOPEN

Handelen als een verantwoordelijke speler is vandaag een noodzaak voor ondernemingen die competitief willen blijven op de markt. Enerzijds zijn het maatschappelijke engagement en de waarden van een onderneming doorslaggevend voor een nieuwe generatie van werknemers, en anderzijds zijn de consumenten zich steeds meer bewust van de impact van hun aankoopbeslissingen op het milieu en op de samenleving. Iedereen vraagt verantwoorde producten.

2/3 van de consumenten heeft een positiever beeld van ondernemingen die verantwoordelijk aankopen en dat garanderen door een label als PEFC¹.

Het PEFC-label is een eenvoudig en efficiënt hulpmiddel om een verantwoorde keuze voor te stellen, door de wettelijkheid en de duurzame oorsprong van de hout- en papierbevoorrading van een onderneming te verzekeren.

77 % van de Belgen geeft blijk van milieubewustheid, ook wel 'Blue Deal' genoemd².

86% van de Belgische bevolking verklaart dat het geen producten wil verbruiken die schade aanrichten aan de bossen³.

1. PEFC/GFK Global consumer survey 2017

2. Martine Clerckx, Wide, 2019

3. WWF & Bos+ 2019

In 2019 hebben wij een reeks initiatieven opgezet om ondernemingen en instellingen te sensibiliseren voor een verantwoorde keuze door het PEFC-label op te nemen in hun aankoopbeleid.

Partnership met Gondola Society

- een nationaal netwerk gericht op de distributiesector en FMCG (Fast Moving Consumer Goods) – via een publireportage in het tijdschrift van Gondola en deelname als spreker tijdens het evenement “Sustainability”, georganiseerd door Gondola Society.



Communicatie over de bijdrage van de PEFC-certificatie aan de SDGs (**Sustainability Development Goals - Duurzame Ontwikkelingsdoelstellingen**) op onze website en op de sociale media.



Lancering van een communicatie-campagne op de sociale media en in de pers over de internationale slagkracht van PEFC, gekoppeld aan het lokale aspect ervan. Duidelijk maken van de bestaande band tussen de keuze voor hout met PEFC-label, plaatselijk hout en de korte circuits.

Deelname aan het VVSG-evenement “Klimaatdag” en aan de realisatie van het filmpje “Clap for the climate”.



Publicatie van een reportage over het verband en de voordelen van de certificatie van duurzaam bosbeheer voor de ondernemingen, in de editie “Milieubeheer” van Trends Tendances.

Deelname aan het **Salon des Mandataires** in Marche-en-Famenne met een informatiestand waar wij uitlegden hoe PEFC kan worden geïntegreerd in aanbestedingen van hout en papier.



Engagement als partner aan Green Deal circulair aankopen in Wallonië en Vlaanderen.



Deelname aan het evenement **Batibouw matchmaking 2019** om de keuze van producten met PEFC-label bij aankopen in de bouwsector aan te moedigen.

Zij stellen voor hun verpakkingen en drukwerk hun vertrouwen in ons

- De kranten van de groep **Sudpresse**
- De papieren fruit- en groentezakjes van **Delhaize**
- Het **Spirou** Magazine
- **La bulle de Maryse**
- De folders van **Aldi & Kruidvat**
- De brochure van **Artsen Zonder Grenzen**

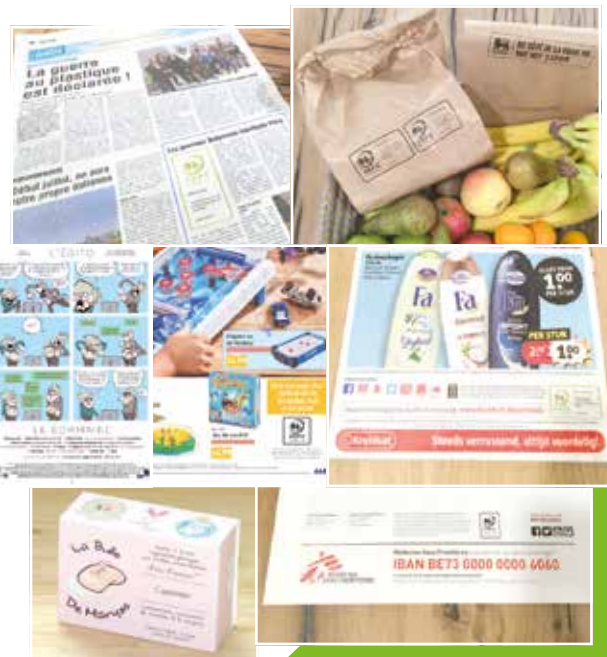

PEFC INTERNATIONAL IN 2019

ENKELE CIJFERS

53 aangesloten landen

10 landen ontwikkelen momenteel een PEFC-systeem of bereiden zich voor om een erkenning te vragen

Meer dan 325 miljoen hectare bossen

 Landen met boscertificatieschema erkend door PEFC International.
Hier worden al bossen PEFC-gecertificeerd.

 PEFC-ledenlanden die met hun boscertificatiesysteem naar een erkenning evolueren.
Hier worden heel binnenkort bossen PEFC-gecertificeerd.

 Landen met PEFC-CoC gecertificeerde bedrijven.

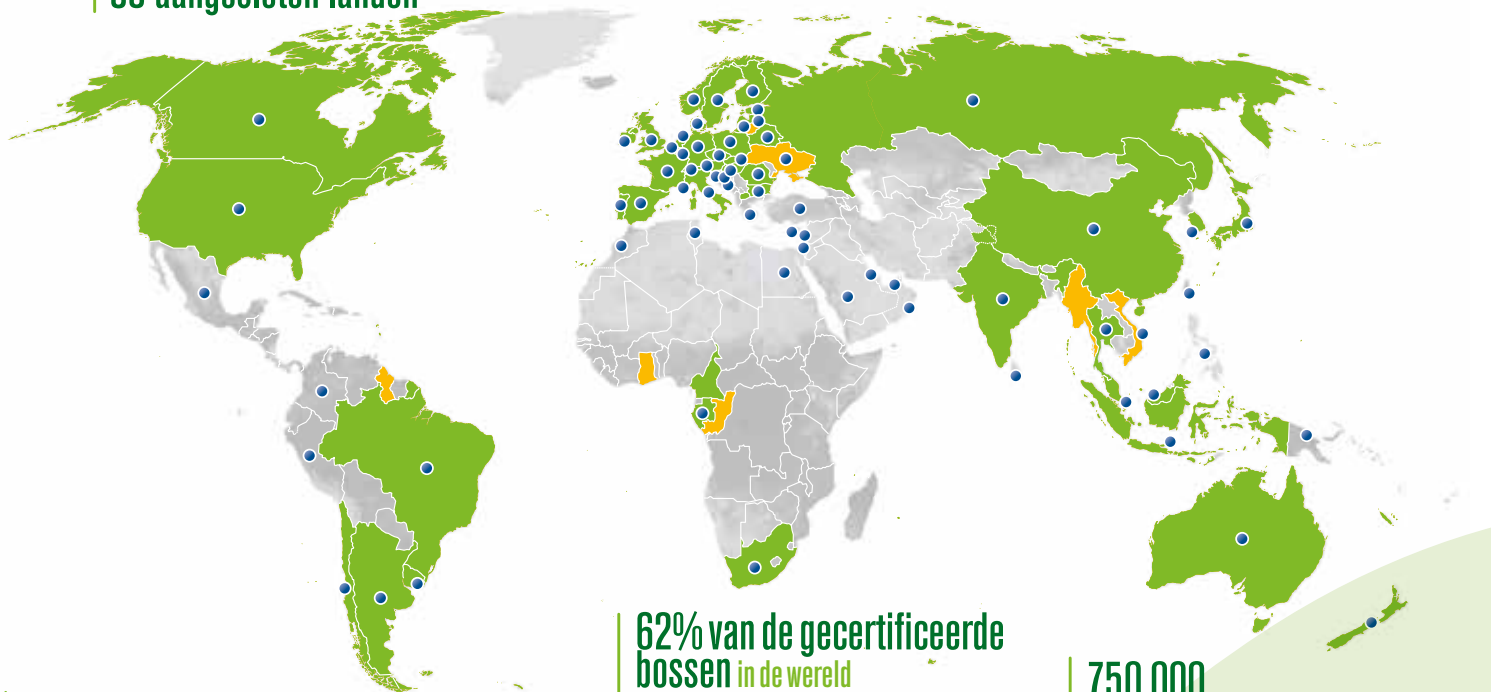

Meer dan 20.000 bedrijven in de wereld beschikken over een PEFC-Chain of Custody-certificaat

62% van de gecertificeerde bossen in de wereld zijn PEFC-gecertificeerd

750.000 PEFC-gecertificeerde bosteigenaars

PEFC-gecertificeerde bosoppervlakte per land

(december 2019)

Totaal:
326.458.724
hectare

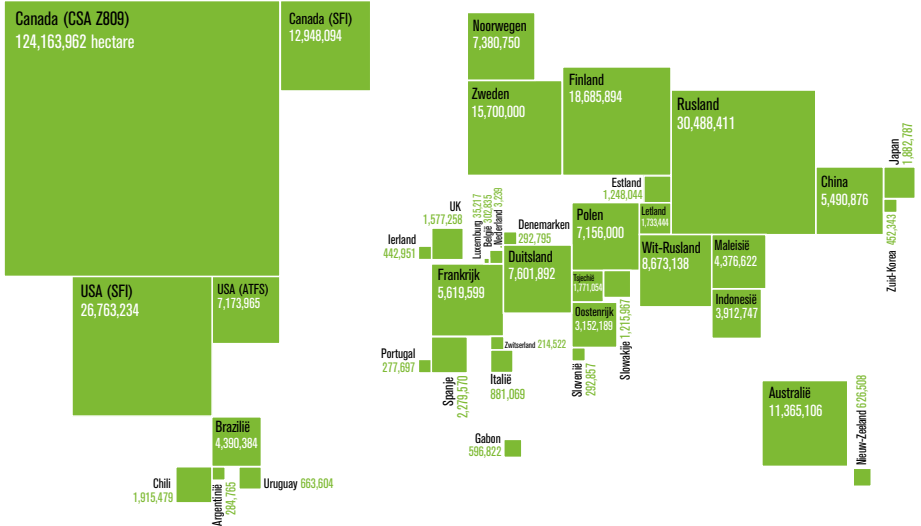

PEFC-Chain of Custody-certificaten per land

(december 2019)

Totaal:
11.984

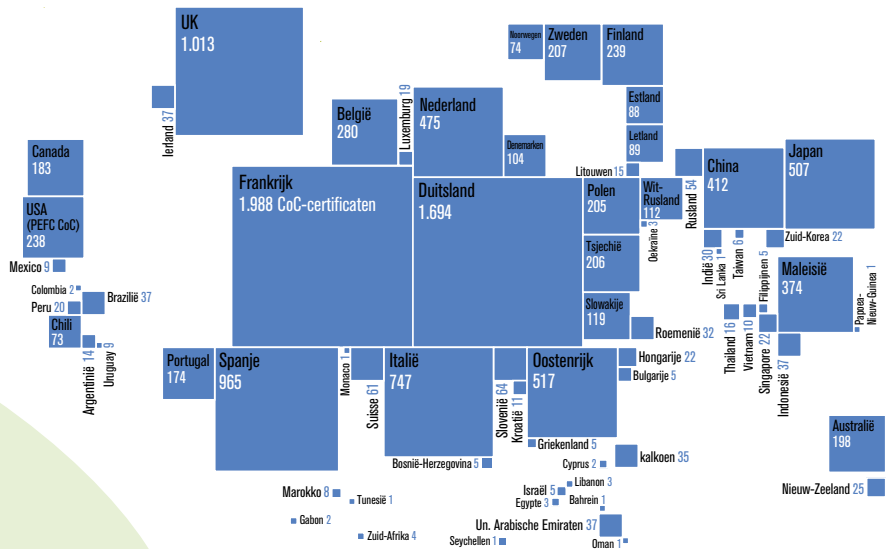

ENKELE OPVALLENDE FEITEN



PEFC startte een herzieningsproces van de normen van de controleketen en van het merk PEFC.



Terwijl de wereldleiders in Madrid bijeenkwamen voor de COP25, was PEFC aanwezig om de vitale bijdrage van de bossen in de strijd tegen de klimaatverandering en de rol van certificatie onder de aandacht te brengen.

De internationale **fotowedstrijd "Experience Forests, Experience PEFC"** kon rekenen op meer dan 1.000 deelnemers uit 13 landen. Winnares van de wedstrijd 2019 is Sonia Fantini met haar foto "Herfstkleuren", genomen in een bos in Italië.





PEFC was aanwezig op het Forum van de innovatie van de Fashion Summit om te wijzen op het enorme potentieel van houtvezels van verantwoorde oorsprong voor de modesector.



Deelname aan de Consumer Goods Forum Sustainable Retail Summit om te wijzen op het belang van bossen en het duurzame beheer ervan als essentiële oplossing voor de wereldwijde uitdagingen van duurzame ontwikkeling.

Voor de tweede keer sponsort PEFC de prijs van de beste realisatie met gecertificeerd hout op het World Architecture Festival (WAF). Deze prijs belooft architecten en projectteams voor hun gebruik van gecertificeerd hout in gebouwen die in het oog springen wegens hun duurzaamheid, hun innovatieve aard, hun kwaliteit en hun esthetiek. De eerste prijs ging naar het recreatie- en cultuurcentrum van Pingelly in Australië, ontworpen door architectenbureau Iredale pedersen hook



Goedkeuring van het nationale systeem voor duurzaam bosbeheer van **Bulgarije, Oekraïne, Myanmar, Vietnam, Thailand, India en Guyana** door PEFC International.

A scenic landscape of rolling hills covered in dense forests. The foreground shows trees with vibrant autumn foliage in shades of yellow, orange, and red. The middle ground is shrouded in a thick, blue-tinted mist or fog, creating a sense of depth and atmosphere. In the background, more forested hills rise under a soft, hazy sky. The overall mood is serene and contemplative.

**Vandaag
zorgen**

**voor de bossen
van morgen**