

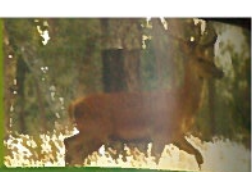

# Certificação Florestal

Uma garantia  
para o mercado  
ao serviço  
dos Produtores  
Florestais.

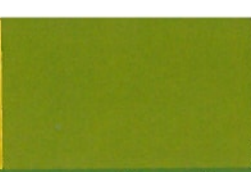
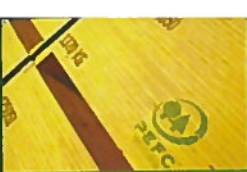

## ■ **Certificação Florestal. O que é?**

A Certificação Florestal é a melhor garantia de sustentabilidade, assente na aplicação de princípios sociais, económicos e ambientais que qualquer Produtor pode dar ao mercado. É um verdadeiro atestado de que a matéria-prima de origem florestal é proveniente de uma exploração que cumpre as boas práticas da gestão florestal sustentável, conforme os requisitos reconhecidos pelos padrões nacionais e internacionais em vigor para este sector, designadamente os do Referencial PEFC Portugal que tem por base fundamental a aplicação da Norma Portuguesa 4406.

## ■ **Qual o Benefício para os Produtores?**

Ao obterem a Certificação Florestal, os Produtores asseguram, no seu país e no estrangeiro, o reconhecimento de que os seus produtos são provenientes de explorações sustentáveis. Isso é uma importante mais-valia para a comercialização de matéria prima de origem florestal, já que as indústrias transformadoras e os consumidores valorizam cada vez mais produtos "Amigos do Ambiente".

## ■ **Qual a Vantagem da Certificação PEFC?**

O PEFC (Programme for the Endorsement of Forest Certification schemes) é o maior sistema mundial de Certificação Florestal. Nasceu da iniciativa voluntária do sector florestal europeu, com o objectivo de promover a gestão sustentável da floresta, estabelecendo um padrão de certificação florestal compatível e reconhecido em qualquer país. Qualquer exploração certificada pelo PEFC passa a poder demonstrar esta distinção, cuja importância é cada vez maior na comercialização de matéria prima de base florestal, sobretudo nos países mais desenvolvidos.

Num mercado em que a concorrência é cada vez maior, a qualificação é um factor que marca a diferença e assegura a preferência dos compradores. É por isso que o número de hectares de floresta com Certificação PEFC não pára de aumentar em todo o mundo.



## ■ Como se reconhece a Certificação PEFC?

Os produtos provenientes de explorações florestais certificadas são reconhecíveis no mercado pela utilização do logotipo PEFC. Este logotipo é idêntico em todo o mundo, garantindo-se, assim, uma fácil e total identificação dos produtos certificados.



## ■ Quem atribui a Licença para uso do logotipo PEFC em Portugal?

O Conselho da Fileira Florestal Portuguesa - CFFP/PEFC Portugal é a entidade nacional membro do PEFC Council, sendo o organismo responsável pela atribuição do logotipo e registo PEFC. A atribuição está vinculada a um certificado de gestão florestal sustentável e/ou cadeia de responsabilidade válidos, a emitir por um organismo certificador notificado e acreditado pelo IPAC (Instituto Português de Acreditação). Estes organismos são independentes do CFFP/PEFC Portugal e são responsáveis por avaliar a conformidade dos sistemas de gestão com os critérios de certificação.

## ■ Como obter a Certificação PEFC?

Os Produtores nacionais não podem ignorar a importância crescente da Certificação. Nas sociedades actuais, a falta de Certificação Florestal significa a diminuição da competitividade nos mercados e, a prazo, a falência dos negócios. Os Produtores Florestais portugueses têm todas as condições para obter a Certificação PEFC das suas explorações. Para iniciar um processo de Certificação Florestal, deverá contactar a organização de produtores florestais da sua região. Os seus Técnicos estão à disposição para tratar, com qualquer Produtor, de todos os pormenores necessários para a certificação de qualquer exploração.

## □ Para mais informações

**CFFP/PEFC Portugal**

Tel: (+351) 21 761 15 16

Website: [www.pefc-portugal.cffp.pt](http://www.pefc-portugal.cffp.pt)

Rua Marquês Sá da Bandeira, n.º74-2.º  
1069-076 Lisboa

**Tiragem:** 40.000 exemplares



Produção com apoio:



Fundo Florestal Permanente

Fotografias:

João Pinho / CFFP



Promovendo a gestão  
florestal sustentável